

Ruj. Kami. : JCSB (PS)-196/1.2/2018 JKR (017) Jld.9
Tarikh : 27hb November 2020

Pengarah

Pasukan Projek Khas 1
Cawangan Dasar Dan Pengurusan Korporat
Ibu Pejabat JKR Malaysia
Tingkat 3, Menara PJD
No. 50, Jalan Tunrazak
50400 Kuala Lumpur.
U/P: Pn. Rohaya Binti Abdul Mois

Puan,

PROJEK KOMPLEKS DEWAN BEDAH, ICU DAN WAD TAMBAHAN HOSPITAL KUALA LUMPUR (REKA & BINA)

PERKARA- Permohonan Penutupan Penuh Jalan Dari Bangunan IUN Ke Bangunan Pejabat Perubatan Rehabilitasi Dan Kawasan Pakir MRI.

Dengan segala hormatnya perkara di atas adalah dirujuk.

2. Merujuk kepada Mesyuarat Tapak pada 26 November 2020, pihak kami berhasrat memohon penutupan sepenuhnya laluan jalan dari bangunan IUN ke bangunan Pejabat Perubatan Rehabilitasi dan kawasan pakir MRI bagi memulakan kerja-kerja infra seperti di Lampiran A.

3. Untuk makluman, penutupan sepenuhnya laluan jalan akan dilaksanakan pada ketetapan seperti berikut :

Tarikh : 12 Disember 2020 sehingga 26 Disember 2020
Aktiviti : Kerja-Kerja Infra
Tempoh Masa : 2 Minggu
Masa Bekerja : 8.00 pagi sehingga 10.00 malam

4. Untuk makluman pihak puan juga, satu sesi pembentangan gerak kerja secara maya melalui sesi *vedio conference* bagi kerja-kerja infra akan diadakan pada tarikh dan waktu seperti mana yang telah dijadualkan di dalam surat kami sebelum ini rujukan no. JCSB (PS)-196/1.2/2018 JKR (07) Jld. 9 bertarikh 25 November 2020 seperti berikut;

Tarikh : 08hb Disember 2020 (Selasa)
Masa : 3.00 petang sehingga 5.00 petang

5. Kebenaran daripada pihak puan dan HKL amat kami harapkan demi kelancaran kemajuan projek ini. Maklumbalas daripada pihak puan amat kami harapkan dan kami dahulukan dengan ucapan terima kasih.





Sekian,

Yang benar,

JOHAWAKI CONSTRUCTION SDN. BHD.

.....
MOHAMAD IKRAM BIN MOHAMED KHAIR
Pengurus Projek

Sk

1. Pengarah

Pasukan Projek Khas 1
Cawangan Dasar Dan Pengurusan Korporat
Ibu Pejabat JKR Malaysia
Tingkat 3, Menara PJD
No. 50, Jalan Tunrazak
50400 Kuala Lumpur.
U/p: Pn. Rohaya Binti Abdul Mois

2. Pasukan Projek Khas 1

Pejabat Tapak JKR
Projek Kompleks Dewan Bedah, ICU
Dan Wad Tambahan
Hospital Kuala Lumpur
U/p: Pn. Nurafina Binti Safri

3. Johawaki Construction Sdn Bhd

Wisma Johawaki, Lot 3669,
Jalan Batu Tiga Sg Buloh, Seksyen U6
40150 Shah Alam
**U/P: Tn. Hj Shaiful Azahar Bin Shamsudin/
En Mohamad Hashim Bin Mukhatap**





LAMPIRAN A

Senarai kerja-kerja yang akan dijalankan

- i. Laluan Pejalan Kaki Berbumbung (MRI)
- ii. Tempat Letak Motosikal
- iii. Jajaran OSD
- iv. *RC Culvert*
- v. *Laluan HDPE Corrugated Pipe Bagi Compound Lighting*
- vi. *Manhole ICT*

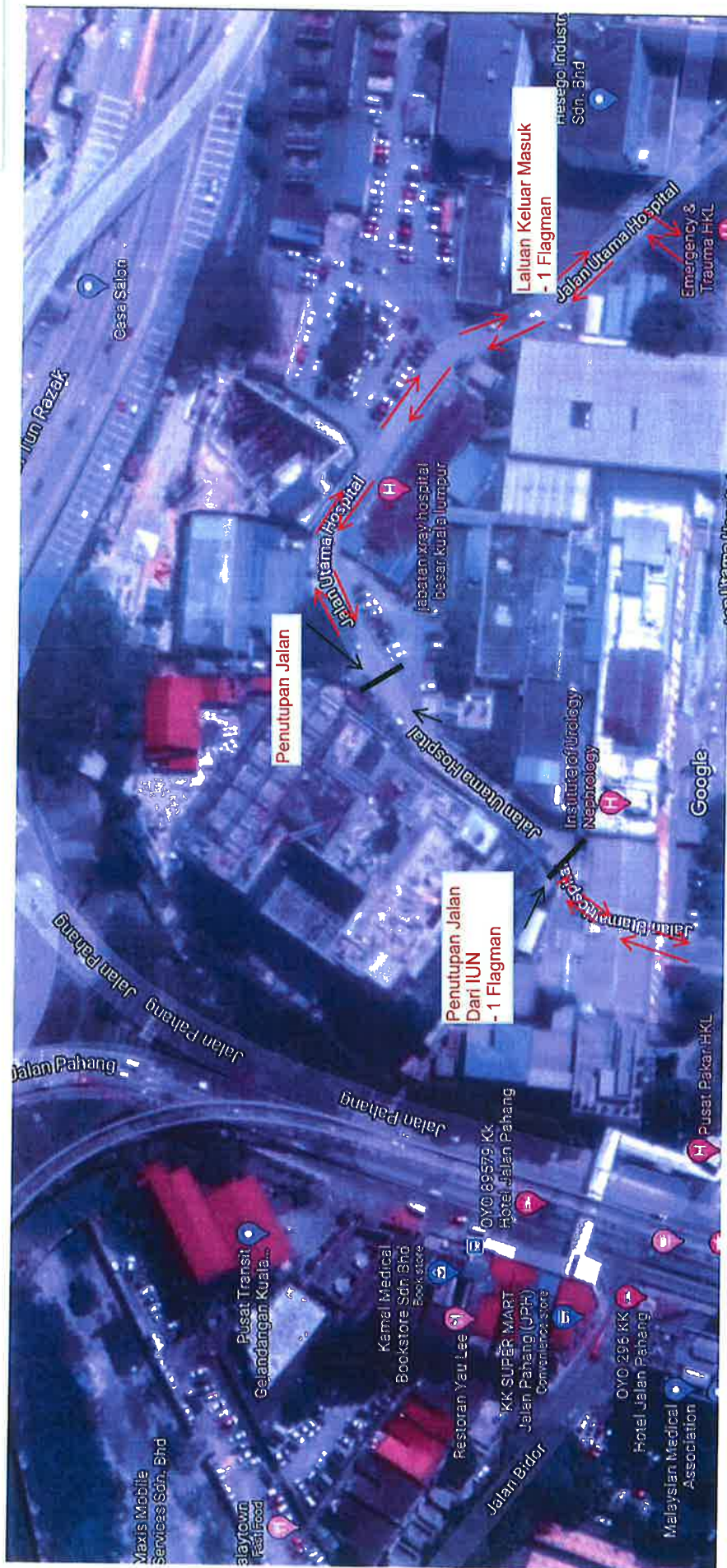

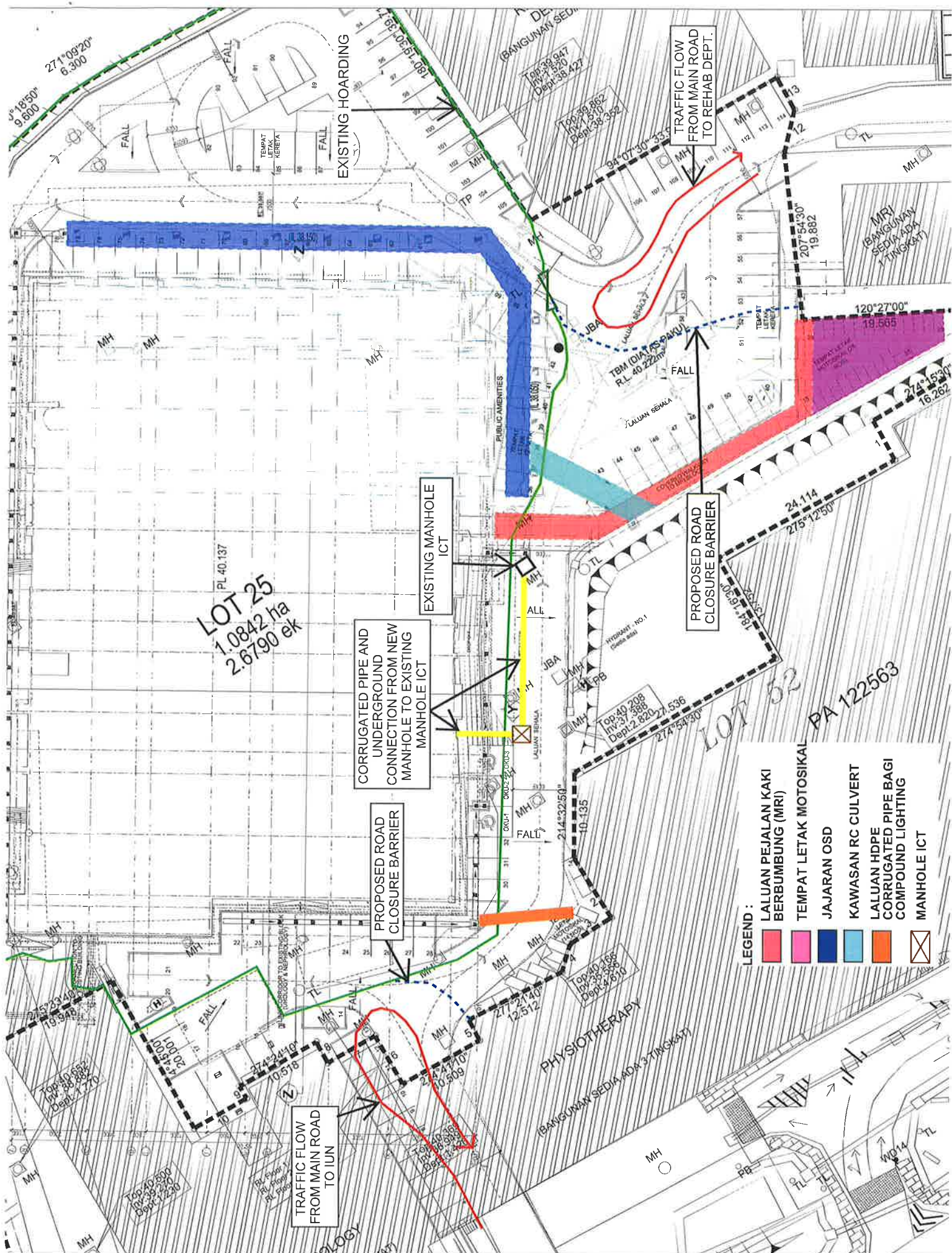



Parkir Yang Terjejas Dan Laluan Keluar Masuk

